

## Un peu d'histoire...

### La veille :

Il s'agit de transmettre aux **personnes présentant un risque suicidaire**, le sentiment que quelqu'un est toujours présent quelque part pour eux.

C'est le psychiatre Jérôme Arthur Motto qui a développé le premier dispositif à la fin du XXème siècle. Il s'agissait de courriers personnalisés, complémentaires au système de soin existant, qui participaient à l'entretien du lien (« connectedness »). Depuis, de nombreuses initiatives de veille ont vu le jour (SMS, cartes postales, cartes de crise...).

Le principe est de **rester en contact avec la personne** sans l'envahir, de créer et entretenir un lien sincère **sans jamais se substituer au suivi thérapeutique**.

### Le réseau ASMA :

Né en 2002, l'Association Suicide et Mal-être de l'Adolescent est un dispositif original de veille (ou « recontact ») téléphonique visant à la **prévention de la récurrence suicidaire chez l'adolescent**.

Constitué d'une **équipe pluridisciplinaire**, le réseau **collabore avec de nombreux partenaires hospitaliers et de ville**. Il est financé par l'ARS dans le cadre du Fond Régional d'Intervention.

Le rappel téléphonique, au cœur de notre travail, a prouvé son efficacité dans la **diminution du taux de récurrence**.

Nous proposons également des interventions de **sensibilisation** adaptées aux besoins des partenaires demandeurs, autour de la prise en charge de la crise suicidaire.

## Nos missions

**A**méliorer la prise en charge des adolescents suicidaires.

**S**outenir leur parcours de soins et renforcer l'adhésion au projet thérapeutique.

**M**aintenir un contact avec eux et leur entourage.

**A**ssurer un lien avec les professionnels qui les accompagnent.

## La veille en pratique

A votre demande nous pouvons inclure, après une évaluation pédopsychiatrique, tout **adolescent de moins de 18 ans** :

- ayant fait une **tentative de suicide** dans les 3 derniers mois,
- ou en état de **mal-être avec antécédent de TS**.

Nous attribuons **un référent** à chaque adolescent **pour une période de 9 mois**.

Il maintient le lien avec l'ado et sa famille par l'ensemble des moyens de communication disponibles (Tél, SMS, cartes postales, mails...). Il est également en lien avec les professionnels intervenant auprès de lui.

La veille est renforcée durant les 3 premiers mois, le risque de passage à l'acte étant plus important durant cette période.

Le référent est joignable du **Lundi au Vendredi de 8h30 à 18h30**, par l'adolescent et l'ensemble des personnes concernées par sa situation.

## L'équipe de veille

- **Dr David SOFFER - 07 64 07 41 72**  
Pédopsychiatre – Médecin directeur
- **Dr Stéphanie ZIMMERMANN - 06 79 39 02 38**  
Médecin coordinateur
- **Stéphanie CAVALLIN - 06 30 75 04 94**  
Educatrice spécialisée
- **Emilie STELLA-LYONNET - 06 46 68 24 14**  
Infirmière de coordination
- **Stéphanie MALFETTES - 06 88 42 00 64**  
Assistante sociale
- **Laurence LEGENDRE - 06 81 58 89 56**  
Infirmière Antenne Salon de Provence  
(MDA 13 Nord)
- **Secrétariat** de 9h30 à 12h30 du Lundi au Vendredi  
**04 91 76 70 40**

**Vous pouvez nous adresser vos demandes  
d'inclusion :**

**Par mail à l'adresse [equipe@asma.care](mailto:equipe@asma.care)**

**Via la page Extranet Partenaires :  
<https://extranet.asma.care>**



En partenariat avec :



*une équipe qui veille...*

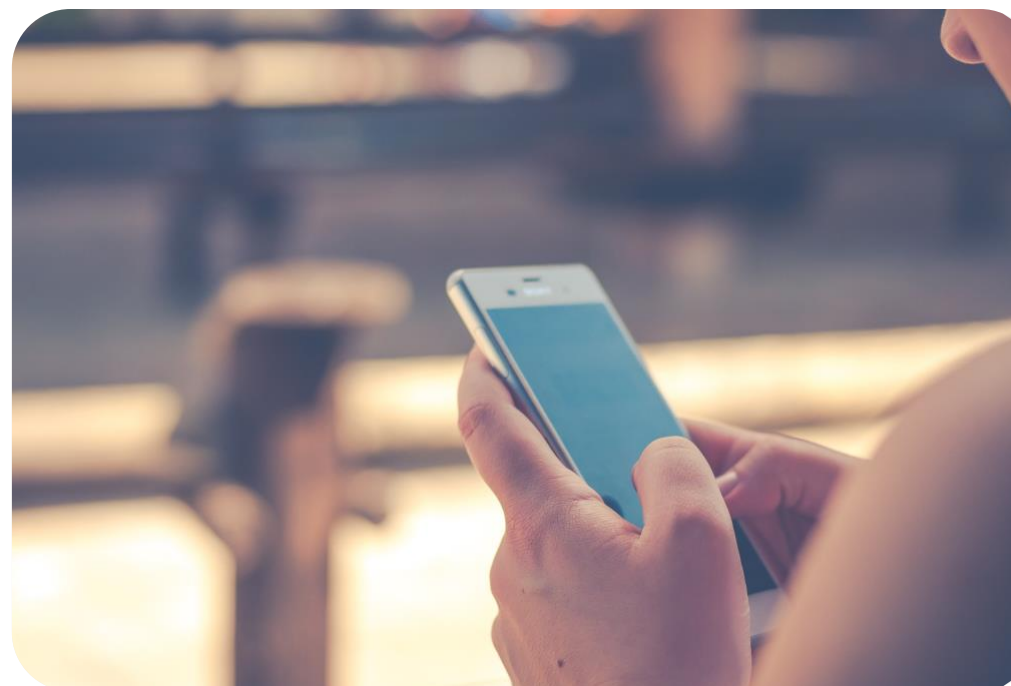

*Association Suicidé et Mal-être de l'Adolescent*

@ : [www.asma.care](http://www.asma.care)

✉ : [equipe@asma.care](mailto:equipe@asma.care)

☎ : 04 91 76 70 40

Hôpital Salvator. 249 Bd de Sainte Marguerite. 13009 Marseille